ПОРТФОЛИО ВЫПУСКНИКА ФАКУЛЬТЕТА ТОВ

I. Общие сведения

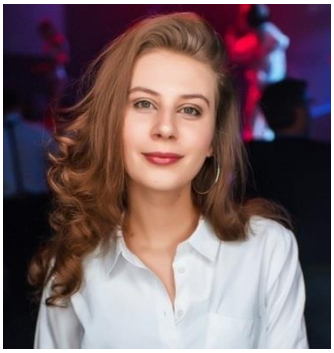

Фамилия, имя, отчество	Ходыко Елена Валерьевна
Дата рождения/гражданство	30.05.1997 , РБ
Факультет	ТОВ
Специальность	ТПЭ
Семейное положение	Не замужем
Место жительства (указать область, район, населенный пункт)	Витебская область, г. Новополоцк
E-mail	helenkhodyko@gmail.com
Социальные сети (ID)*	
Моб.телефон/Skype*	+375333165194

*По желанию выпускника, для открытого представления в сети интернет.

II. Результаты обучения

Основные дисциплины по специальности, изучаемые в БГТУ Дисциплины курсового проектирования	1. Технология эластомерных композиций 2.Технология переработки эластомеров 3.Моделирование и оптимизация химико- технологический параметров 4.Химия и физика полимеров 5.Технология производства шин 6.Расчет и конструирование резиновых изделий и форм 1. Детали машин 2.Процессы и аппараты химической технологии 3.Расчет и конструирование резиновых изделий и форм 4.Организация производства
Средний балл по дисциплинам специальности	6,6
Места прохождения практики	г.Бобруйск , ОАО “Белшина”
Владение иностранными языками (подчеркнуть необходимое, указать язык); наличие международных сертификатов, подтверждающих знание языка: TOEFL, FCE/CAE/CPE, BEC и т.д.	1. начальный; 2. элементарный; 3. <u>средний;</u> 4. продвинутый; 5. свободное владение. Английский
Дополнительное образование (курсы, семинары, стажировки, владение специализированными компьютерными программами и др.)	Владение программой SolidWorks, закончен курс «Технический английский язык».
Научно-исследовательская деятельность (участие в НИР, конференциях, семинарах, научные публикации и др.)	Участие в конференциях по дисциплинам «Высшая математика» и «Белорусский язык».
Общественная активность	Участие в жизни университета, занятия спортом, умение проявлять лидерские качества, стрессоустойчивость , самостоятельность, организаторские способности, умение работать в команде.

III. Самопрезентация

Жизненные планы, хобби и сфера деятельности, в которой планирую реализоваться	В будущем планирую успешно закончить учебу, устроиться на перспективную работу по специальности , стать профессионалом в своей сфере деятельности, реализоваться как личность, устроить личную жизнь. Уделяю внимание здоровью, поэтому предпочтение отдаю активному отдыху. Хочу

	сформироваться как профессионал и достичь значительных успехов в выбранной специальности - технология производства эластомеров, считая эту сферу деятельности интересной и нужной, дающей большие возможности для саморазвития и карьерного роста с открывающимися в дальнейшем перспективами.
Желаемое место работы (область/город/предприятие и др.)	Г. Минск