ПОРТФОЛИО ВЫПУСКНИКА ФАКУЛЬТЕТА ТОВ

I. Общие сведения

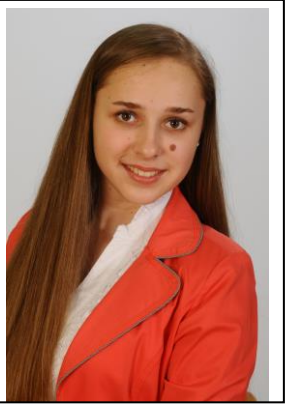

Фамилия, имя, отчество	Струц Анна Дмитриевна
Дата рождения/гражданство	20.09.1998/ Республика Беларусь
Факультет	Технологии органических веществ
Специальность	Химическая технология органических веществ, материалов и изделий
Семейное положение	Не замужем
Место жительства (указать область, район, населенный пункт)	г. Мозырь.,
E-mail	anya.stuts.98@mail.ru
Социальные сети (ID)*	-
Моб.телефон/Skype*	+375295302424

II. Результаты обучения

Основные дисциплины по специальности, изучаемые в БГТУ **Дисциплины курсового проектирования**	1.Химия и технология основного органического и нефтехимического синтеза 2. Химическая технология исходных веществ для органического синтеза 3. Теория химико-технологических процессов органического синтеза 4.Процессы и аппараты химической технологии 5. Общая химическая технология 6. Моделирование и оптимизация химико-технологических процессов 7. Оборудование и основы проектирования предприятий органического синтеза 8.Химия и технология переработки нефти и газа 9. Вторичные виды сырья в технологии органического синтеза 1.Прикладная механика 2.Процессы и аппараты химической технологии 3.Организация производства и основы управления предприятием
Средний балл по дисциплинам специальности	7,2
Места прохождения практики	ОАО «Нафтан» ОАО «МНПЗ»
Владение иностранными языками (подчеркнуть необходимое, указать язык); наличие международных сертификатов, подтверждающих знание языка: TOEFL, FCE/CAE/CPE, BEC и т.д.	1. начальный; 2. элементарный; 3. средний (немецкий) 4. продвинутый; 5. свободное владение.
Дополнительное образование (курсы, семинары, стажировки, владение специализированными компьютерными программами и др.)	Владение специализированными компьютерными программами: - Mathcad 14/15 - офисный пакет приложений Microsoft Office - основы Aspen HYSYS - UniSim Design 450
Научно-исследовательская деятельность (участие в НИР, конференциях, семинарах, научные публикации и др.)	Участница многих научных конференций,среди них : • 68-я научно-техническая конференция учащихся, студентов и магистрантов. Тема «Die Chemie des grünen Tees», научный руководитель Козловская Н.А. • 69-я научно-техническая конференция учащихся, студентов и магистрантов. Тема «Исследование возможности катализа окисления бициклического соединения», научный руководитель проф. Крутько Э.Т. • 70-я научно-техническая конференция учащихся, студентов и магистрантов. Тема «Эмоциональный стресс и динамика работоспособности», научный руководитель Коваль О.В.
Общественная активность	Являюсь руководителем организационного сектора общежития БГТУ. Принимаю участие во всех возможных мероприятиях университета. Являюсь руководителем кружка «Лаборатория йоги».

III. Самопрезентация

Жизненные планы, хобби и сфера деятельности, в которой планирую реализоваться	Планирую работать в области нефтепереработки и нефтехимии и стать востребованным высококвалифицированным специалистом. С детства люблю танцевать, закончила школу искусств по направлению «Хореография». Люблю йогу и являюсь инструктором по направлению «Фитнес-йога». Мечтаю съездить в Индию.
Желаемое место работы (область/город/предприятие и др.)	г.Мозырь, ОАО «Мозырский НПЗ» г. Минск Белорусский государственный концерн по нефти и химии, Белорусско-голландское СП ООО «Фармлэнд», Национальный центр интеллектуальной собственности, ЗАО «Витекс» и СП «БЕЛИТА»