ПОРТФОЛИО ВЫПУСКНИКА ФАКУЛЬТЕТА ТОВ

I. Общие сведения

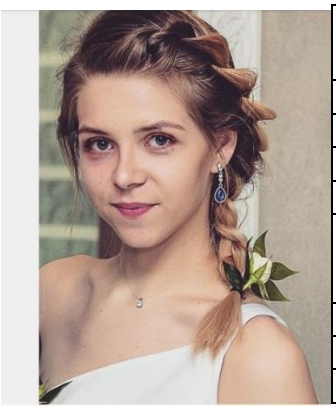

Фамилия, имя, отчество	Девятникова Анна Александровна
Дата рождения/гражданство	15.10.1997 / Беларусь
Факультет	ТОВ
Специальность	ХТПД
Семейное положение	замужем
Место жительства (указать область, район, населенный пункт)	Минск / Новополоцк
E-mail	devyatnikova.anya@gmail.com
Социальные сети (ID)*	Anya Rubel
Моб.телефон/Skype*	375336717083/нет

*По желанию выпускника, для открытого представления в сети интернет.

II. Результаты обучения

Основные дисциплины по специальности, изучаемые в БГТУ	1.Химия древесины и синтетических полимеров 2.Древесиноведение 3.Синтез и применение полимеров в производстве древесных плит 4.Оборудование предприятий ДПиП 5.Технология ДВП 6.Технология ДСТП
Дисциплины курсового проектирования	1.Прикладная механика 2.Химия древесины и синтетических полимеров 3.Процессы и аппараты химической технологии 4.Оборудование предприятий ДПиП 5. 6.
Средний балл по дисциплинам специальности	6.0
Места прохождения практики	ОАО «Витебскдрев»
Владение иностранными языками (подчеркнуть необходимое, указать язык); наличие международных сертификатов, подтверждающих знание языка: TOEFL, FCE/CAE/CPE, BEC и т.д.	1. начальный; 2. элементарный; 3. <u>средний;</u> 4. продвинутый; 5. свободное владение.
Дополнительное образование (курсы, семинары, стажировки, владение специализированными компьютерными программами и др.)	Word, Excel, Power Point, Chemsketch, 1с, Компас
Научно-исследовательская деятельность (участие в НИР, конференциях, семинарах, научные публикации и др.)	Конференция в соавторстве на тему: Исследование ТММ на основе древесины сосны. (Совместная первоначальная подготовка, разработка тематики, подбор материала)
Общественная активность	1.Посещение спортивных мероприятий с 2015, 2.Староста этажа общежития 2017-2018, зам старосты этажа 2016-2017 3.Активное участие в жизнедеятельности общежития (составление графиков дежурств, учёт лиц общежития, поддержание порядка этажа, проведение мероприятий, участие в концертах, конкурсах)

III. Самопрезентация

Жизненные планы, хобби и сфера деятельности, в которой планирую реализоваться	Желаю занять позицию по дальнейшему саморазвитию и совершенствованию профессиональных навыков, получению дополнительного образования с целью участия в образовательных процессах, преподавательской деятельности. Планирование получения обучения с возможностью дальнейшего трудоустройства в IT-сфере. Устная и письменная грамотность, высокие

	коммуникативные навыки и желание добиваться поставленной задачи.
Желаемое место работы (область/город/предприятие и др.)	Университет БГТУ