ТОВ.by

Информационно-познавательная газета факультета технологии органических веществ

Выпуск № 34

ПРИВЕТСТВУЕМ ПЕРВОКУРСНИКОВ!

Уважаемые первокурсники!

Поздравляем Вас с поступлением на самый большой химический факультет БГТУ! Факультет ТОВ это территория огромных возможностей.

Герб факультета ТОВ по форме представляет собой «бензольное кольцо», внутри которого находится 4 сектора, которые символизирует специальности, представленные на факультете.

История: Факультет технологии органических веществ является старейшим химико-технологическим факультетом университета. Впервые подготовка специалистов профиля факультета по специальности «Химическая технология древесины» была начата в 1960 г. в составе ф-та механической технологии древесины.

В 1961 г. одновременно с реорганизацией Белорусского лесотехнического института в технологический был создан химико-технологический факультет (ХТФ). В его состав входило 3 кафедры: общей и органической химии; физической, коллоидной и аналитической химии; химической технологии.

Первым деканом факультета ТОВ являлся доктор технических наук, профессор Е. Ф. Морозов (1 октября 1968 г.).

Факультета ТОВ сегодня: деканат, 9 кафедр (5 выпускающих), свыше 1400 студентов, магистрантов и аспирантов.

Состав деканата:

Декан (руководитель факультета), заместители и методисты.

Студенты обращаются в деканат по вопросам:

- Учебный процесс, международные стажировки, наука;
- Выдача справок об обучении;
- Направления на пересдачу, отчисление и переводы;
- Заселение в общежитие и выполнение Правил проживания;
- Распределение по специализациям и трудоустройство и др.

Учебный процесс:

Учебный год на 1 курсе делится на 2 семестра -

- 1-ый — сентябрь-январь;
- 2-ой — февраль-июль.

У нас 6 дневная учебная неделя.

Учебные занятия по 80 минут без перерыва, по подгруппам, группам, целым курсом и могут проходить по первой и второй неделе. Учебные занятия проходят до конца декабря/мая.

На каждую дисциплину отводится определенное количество часов на изучение.

В семестре деканатом проводится межсессионные аттестации с целью контроля за текущей успеваемости.

Итогом изучения дисциплин является получение допуска к экзаменам в виде зачетов (или других форм) и сдача экзаменов в январе.

В состав учебных занятий входят:

- Лабораторные (требуется халат);
- Лекции;
- Практические;
- Курсовое проектирование;
- Учебно-исследовательская работа;
- Факультативы и др.

2-ая половина января и июль-август - каникулы.

Виды стипендий:

Учебная стипендия, социальная стипендия, специальная, персональная (Совета вуза), именная стипендия, Президента Республики Беларусь.

Учебная стипендия составляет – 94,51 руб.

Во 2-ом семестре стипендия зависит от среднего балла успеваемости по итогам сессии (для получения стипендии должен быть средний балл от 5.0).

7 БТ		8 БТ		9 ТЛП		10 ТЛП	11 ФХМП		12 ФХМП		№ гр.	
										Неделя	Специальность	Дни
											№ подгр.	
ПЗ Англ. язык 235-2об	ПЗ Немецкий язык 111-2об	ПЗ Высшая математика 136-4		ЛР Теотерич. осн. Химии 344-4	ПЗ Инженерная графика	ПЗ Немецкий язык 111-2об	ЛР Теотерич. осн. Химии 354-4	ПЗ Англ. язык 212-2об	ПЗ Немецкий язык 111-2об	I	14.40-16.00	понедельник
		ПЗ История 406-3								II		
ЛР Информатика 304-4	ЛР Информатика 131	ПЗ Англ. язык 235-2об	ЛР Теотерич. осн. химии 344-2об	ПЗ Высшая математика 358-4		ПЗ Белорусский язык 433-4	ПЗ Англ. язык 212-2об	ПЗ Инженерная графика	ЛР Теотерич. осн. химии 359-4	I	16.30-17.50	
										II		
ЛК Высшая математика (Пыжкова) 320-4										I	18.05-19.25	
										II		
ПЗ Высшая математика 308а-4				ПЗ Англ. язык 235-2об		ПЗ Высшая математика 328-4				I	19.40-21.00	
ПЗ Инженерная графика	ПЗ Англ. язык 237-2об		ПЗ Англ. язык 237-2об	ЛР Информатика 131-4						II		

Традиции факультета:

Церемония посвящения «Виват-Первокурскник!». Гимн первокурсника. Торжественное вручение выпускникам дипломов об окончании университета. День химика (последнее воскресенье мая). День сертификатчика — 14 октября.

День работников фармацевтической и микробиологической промышленности — 15 октября.

Деканат факультета технологии органических веществ

Декан факультета:
Радченко Юрий Сергеевич
кандидат технических наук, доцент
Тел. (факс): 8 (017) 363-26-58
E-mail: tov@belstu.by

Заместитель декана по учебной и научной работе:
Пенкин Антон Анатольевич
кандидат технических наук, доцент.
penkin@belstu.by

Заместитель декана по идеологической и воспитательной работе:
Рыжанков Игорь Михайлович
кандидат исторических наук, доцент
im@bestu.by

Специалист: ***Ленькова Наталья Владимировна***
Секретарь: ***Млынарчик Дарья Сергеевна***
Тел. (факс): 8 (017) 363-26-58
E-mail: tov@belstu.by, 212 каб., 3 корп.

Кафедры факультета ТОВ (выпускающие – 5, общеобразовательные – 4):

- Кафедра полимерных композиционных материалов.

Заведующий кафедрой — Касперович Андрей Викторович

- Кафедра нефтегазопереработки и нефтехимии.

Заведующий кафедрой — Юсевич Андрей Иосифович.

- Кафедра химической переработки древесины

Заведующий кафедрой — Флейшер Вячеслав Леонидович.

- Кафедра биотехнологии

Заведующий кафедрой — Леонтьев Виктор Николаевич.

- Кафедра физико-химических методов сертификации продукции

Заведующий кафедрой — Ветохин Сергей Сергеевич.

- Кафедра органической химии

Заведующий кафедрой — Михаленок Сергей Георгиевич.

- Кафедра физической, коллоидной и аналитической химии

Заведующий кафедрой — Курило Ирина Иосифовна.

- Кафедра безопасности жизнедеятельности

Заведующий кафедрой — Веремейчик Лариса Антонова.

- Кафедра философии и права

Заведующий кафедрой — Бурак Петр Михайлович.

Знакомьтесь с кураторами групп 1 курса

1 группа — старш. преп Любимов Александр Геннадьевич. Кафедра полимерных композиционных материалов

2 группа — преп. Лешкевич Анастасия Владимировна. Кафедра полимерных композиционных материалов

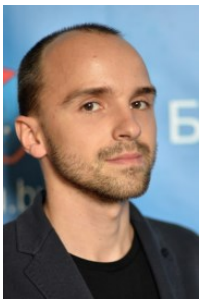

3 группа — преп. Прищепенко Дмитрий Викторович. Кафедра нефтегазопереработки и нефтехимии

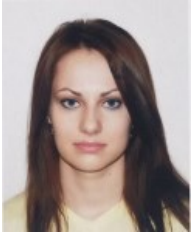

5 группа — старш. преп. Николайчик Ирина Владимировна. Кафедра химической переработки древесины

6 группа — доц. Антоневич Инесса Петровна. Кафедра органической химии

7 группа — доц. Гребенчикова Ирина Александровна. Кафедра биотехнологии

8 группа — доц. Рымовская Мария Васильевна. Кафедра биотехнологии

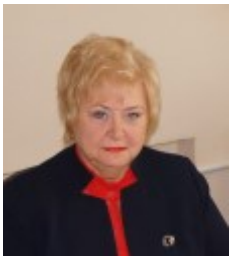

9 группа — доц. Тананайко Татьяна Михайловна. Кафедра биотехнологии

10 группа — асс. Красуцкая Наталья Сергеевна. Кафедра физической, коллоидной и аналитической химии

11 группа — доц. Шачек Татьяна Михайловна. Кафедра физико-химических методов сертификации продукции

12 группа — доц. Заяц Наталья Ивановна. Кафедра физико-химических методов сертификации продукции

Куратор группы в университете:

- регулярно проводит кураторские часы (в расписании назначат кураторский час);
- помогает в адаптации, учебе;
- поддерживает связь с родителями;
- формирует коллектив;
- способствует благоприятному морально -психологическому климату в группе;
- участвует в организации общественных мероприятий группы и др.

Рекомендации первокурснику от старших курсов (он-лайн отзывы)

•«Не откладывать подготовку к сессии на последний день»;

•«Не прогуливайте инженерную графику»;

•«Создание клубов по интересам»;

•«По общежитию: Уважайте друг друга (держите комнату в чистоте, не мешайте свои соседям отдыхать (в каждом общежитии есть комнаты самоподготовки. Если надо сделать что-то ночью, то идите туда). По учебе: не забрасывайте все на последний день. Изучайте материал по мере его поступления. Не принимайте все на веру, формируйте собственное мнение исходя из собственных знаний. Саморазвивайтесь в свободное время (но не забывайте про отдых). Общежитие: если хотите получить общежитие на следующий год, надо иметь высокий средний балл, участвовать (активно) в жизни университета или иметь льготы»;

•«Не бояться знакомиться, не замыкаться в себе, больше общаться, участвовать в мероприятиях»;

•«Не стесняйтесь спрашивать. Прям всё, даже мелочи. Все прекрасно понимают, что вы ничего не знаете еще и что вам нужна помощь и советы. Больше уделяйте времени учёбе. Заметно, что на первом курсе не многие полностью отдаются учёбе. В основном через месяц все «забивают». Не забывайте, что стипендия не будет просто так. 4 за экзамен недостаточно. И не расстраивайтесь сильно, когда заметите, что оценки ниже чем в школе. Тут 9 просто так не ставят»;

•«Дорогие первокурсники! Ваша жизнь кардинально поменяется в этом году: новые люди, место, стиль жизни. Никто Вам не скажет, что будет просто, знания никогда не даются легко. Будет много непонятных и «диких» для вас вещей, то, к чему вы не привыкли, будет поджидать вас на каждом шагу. Не бойтесь! Смело врывайтесь в этот интересный и новый мир под названием УНИВЕРСИТЕТ. Слушайте и запоминайте, спрашивайте и интересуйтесь, не бойтесь ошибиться и прощайте ошибки товарищам, ищите новое и не предавайте мечту - СТАТЬ ХИМИКОМ! Легкого, интересного и плодотворного учебного года**!».**

Благодарим студентов за отзыв

Присоединяйся! Оперативно! Новости на сайте и в социальных сетях

вконтакте

Telegram

Instagram

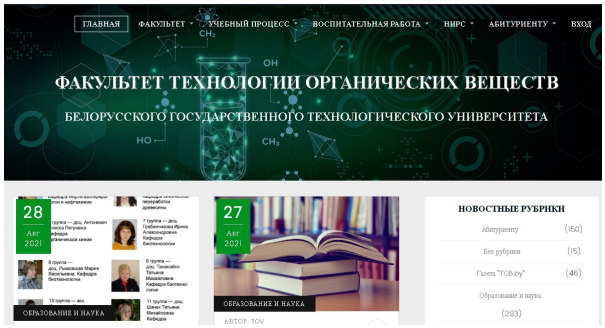

Газета факультета технологии органических веществ.
Тираж 72 экземпляра.
Над выпуском работали:
Рыжанков И. М. (заместитель декана по идеологической и воспитательной работе факультета ТОВ), Сыс Т.А.(3 к. 12 гр.), Нестерчук Я. Е. (2 к. 3 гр.), Косиян М. П. (3 к. 11 гр.).